

Kreisverbandsschau KV Rassegeflügel Bad Liebenwerda e.V.

21. Elstertalschau in Plessa

- offene Vereinskäntinchenschau -



Tiere halten ist schön

Tiere züchten ist interessanter

Gute Tiere züchten ist eine Kunst



22. - 23. Oktober 2022

Getreidehalle Elstermühle

Kleintierzüchterverein D433 Plessa/Elster von 1907 e.V.



Grußwort

zur Kreisverbandsschau Rassegeflügel Bad Liebenwerda in Plessa 2022

Liebe Züchter/innen, liebe Gäste,

als Ausrichter der diesjährigen Kreisverbandsschau Rassegeflügel unseres Kreisverbandes Bad Liebenwerda hat sich der Kleintierzüchterverein Plessa alle Mühe gegeben, die Veranstaltung ansprechend zu gestalten und die ausgestellten Tiere gut zu präsentieren.

Die Kreisverbandsschau zählt zu einem wichtigen Meilenstein unserer Aussteller/innen, denn oft wird hier mit der diesjährigen Nachzucht bereits die Grundlage für das folgende Zuchtjahr gelegt.

Allerdings stellt auch das Jahr 2022, das bereits 3. Corona-Jahr in Folge, auch das züchterische Leben erneut auf den Prüfstand, da das aktive Vereinsleben noch immer nicht wieder so unbeschwert möglich ist wie sonst üblich.

Darüber hinaus erschweren drastisch gestiegene Preise, immer neue Tierschutzvorgaben und z.B. auch Ereignisse wie die Geflügelpest oder Vogelgrippe den Zuchtalltag.

Deshalb ist umso erfreulicher, dass diese Ausstellung so stattfinden kann.

Ich wünsche allen Mitwirkenden Erfolg in der Bewertung der züchterischen Leistungen, hoffe auf interessante Züchtergespräche, neugierige Besucher und ich danke dem Kleintierzüchterverein Plessa für sein Engagement zur Ausrichtung der Ausstellung.

Dem Ausstellungswochenende wünsche ich bestes Gelingen und verbleibe mit einem kräftigen

GUT ZUCHT

und herzlichen Grüßen

Dana Sittel

Vorsitzende

KV Rassegeflügel Bad Liebenwerda e.V.



Werte Aussteller, Zuchtfreunde und Besucher unserer 21. Elstertalschau und Kreisschau der Rassegeflügelzüchter des Kreisverbandes Bad Liebenwerda

Hiermit heiÙe ich Sie aufs herzlichste zu unserer Ausstellung Willkommen.

Sowohl Corona, die Vogelgrippe als auch die steigenden Preise setzten unserem Hobby immer mehr zu. Darum können wir umso stolzer sein, mit einer Tierzahl von über 350 Nummern Geflügel und 25 Kaninchen, Tiere aus allen Bereichen unseres Hobbys dem Publikum präsentieren zu können.

Es ist uns eine ganz besondere Ehre, dieses Jahr auch die Kreisschau auszurichten und somit unserem kleinen Kreisverband einen gebührenden Höhepunkt des Zuchtjahres zu Bieten. Besonders erwähnen möchte ich auch die sehr hohe Meldezahl an Japanischen Legewachteln, welche erst vor wenigen Jahren in die Reihen des Rassegeflügelzüchter aufgenommen wurden und sich einer immer größeren Beliebtheit erfreuen.

Schön ist es, dass sich noch immer so viele Zuchtfreunde für unser schönes Hobby einsetzen und somit auch einen großen Beitrag in Sachen Artenschutz und Eigenversorgung leisten.

Hinweisen möchte ich noch auf die regelmäßigen Aktivitäten in unserem Verein. Versammlungen finden an jedem 2. Freitag im Monat (außer im Februar) statt. Alle, an unserem Hobby Interessierten, sind gerne dazu eingeladen. Das Veranstaltungsort und die genaue Zeit, kann auf unserer Internetseite oder durch unsere Mitglieder erfragt werden. Jeder ist herzlich Willkommen!

Jährlich führen wir ein Wettkrähen zu Himmelfahrt, sowie unsere Freilandschau und Elstertalschau durch, welche immer die Höhepunkte unseres Vereinslebens darstellen. Dazu gesellen sich noch Vereinsausflüge und eine Weihnachtsfeier.

Ich möchte an dieser Stelle den Mitgliedern und Unterstützern unseres Vereines für das Engagement und die Selbstlosigkeit bei der Bewirtschaftung der Ausstellung danken. Allen gebührt meine Anerkennung und vollster Respekt.

Ich wünsche uns Allen viele schöne und gesellige Stunden bei unserer Elstertalschau.

Gut Zucht

Martin Schellschmidt

Vorsitzender des Kleintierzüchtervereins D433 Plessa/Elster von 1907 e.V.

Kreismeister und Spitzentiere der 21. Elstertalschau in Plessa

Kreismeister im KV der Rassegeflügelzüchter Bad Liebenwerda 2022

Groß- und Wassergeflügel

Jens Sittel, KTZV Elsterwerda
Warzenenten, braun-wildfarbig 379 Punkte

Hühner

Ulrich Rudolph, KTZV Präsen
Orloff, mahagonifarbig 377 Punkte

Zwerghühner

Harry Käthner, RGZV Bad Liebenwerda
Deutsche Zwerg-Wyandotten, schwarz-weißgescheckt 381 Punkte

Tauben

Klaus Jähnigen, KTZV Plessa
Chinesentauben, schwarz 380 Punkte

Japanische Legewachteln (inoffiziell)

Mirko Richter, KTZV Elsterwerda
Japanische Legewachteln, gelb-wildfarbig 371 Punkte

Jugend-Kreismeister

Natalie Richter, KTZV Elsterwerda
Japanische Legewachteln, wildfarbig 376 Punkte

Spitzentiere Plessa 2022

vorzüglich, Bundesmedaille, Elstertalband, LVE, KVE, Elstertalteller

20	1,0	Warzenenten, braun-wildfarbig	hv 96 BM	Jens Sittel
34	0,1	Orloff, mahagonifarbig	v 97 EB	Ulrich Rudolph
175	0,1	Deutsche Zwerg-Wyandotten, schwarz-weißgesch.	v 97 EB	HarryKäthner
286	0,1	Japanische Legewachteln, gelb-wildfarbig	sg 95 EB	Mirko Richter
306	0,1	Mährische Strasser, stahlblau ohne Binden	v 97 EB	Pascal Kuntzsch
K22-25		Zwerg-Widder, weiß RA	385,0 EB	Enrico Hähne
85	0,1	Zwerg-Cochin, gold-weizenfarbig	hv96 LVE	Martin Schellschmidt
185	0,1	Deutsche Zwerg-Reichshühner, birkenfarbig	hv96 LVE	Peter Jarick
343	0,1	Chinesentauben, schwarz	v 97 LVE	Klaus Jähnigen
8	1,0	Pommerngänse, grau-gescheckt	hv96 KVE	Nico Reiche
234	1,0	Japanische Legewachteln, wildfarbig	sg94 KVE	Natalie Richter
321	1,0	Sächsische Storchtauben, rot	hv96 KVE	Pascal Kuntzsch
K1-4		Deutsche Riesen, eisengrau	32/19 KVE	Peter Jarick
14	1,0	Fränkische Landgänse, blau	sg95 ET	Sebastian Kuntzsch
151	0,1	Deutsche Zwerg-Lachshühner, lachsfarbig	hv96 ET	Roland Lorenz
200	0,1	Zwerg-New Hampshire, goldbraun	hv96 ET	Dieter Herrchen
229	0,1	Japanische Legewachteln, wildfarbig	sg94 ET	Natalie Richter
K9	1,0	Weißer Neuseeländer	96,5 ET	Joachim Seidel

Preise der 21. Elstertalschau und Kreisverbandsschau Plessa 2022

Kleintierzüchterverein Plessa	4 Elstertalbänder (EB) 4 Elstertalteller (ET) Katharina-Materne-Gedächtnispreis (für Plessaer Züchter- Hühner/Zwerghühner)
Bund Deutscher Rassegeflügelzüchter (BDRG)	1 Bundesmedaille (BM) (auf Groß- und Wassergeflügel)
LV Rassegeflügelzüchter Berlin und Brandenburg e.V.	3 Landesverbandsehrenpreise (LVE)
KV der Rassegeflügelzüchter Bad Liebenwerda e.V.	6 gerahmte Fliesen – Kreismeister 2022 3 KVE (Fliesen)
Verein der KTZ Hirschfeld	1 Teller (SE1)
KTZV "Elsterperle" Elsterwerda-Biehla	10,00 € (SE2)
RGZV Bad Liebenwerda	10,00 € (SE3)
KTZV Tettau	10,00 € (SE4)
Hildebrandt, Werner Möglenz auf Jugend	1 Pokal (Po1)
Fred Walther Gorden	10,00 € (SE5)
Hans-Jürgen Ringel Weinberge auf große Hühner	8,00 € (SE6)
Christine Gresch Koßdorf	5,00 € (SZ1)
Wolfgang Meyer Lauchhammer	4,00 € (SZ2)
aus dem Standgeld	E 6,00 € Z 3,00 €

Preise der offenen Vereinskaninchenchau 2010

Kleintierzüchterverein Plessa	1 Elstertalband (EB) 1 Elstertalteller (ET)
Kreisverband der Rassekaninchenzüchter Elbe-Elster e.V.	1 KVE
aus dem Standgeld	2 x E 6,00 €

Wanderpokale

Bürgermeister Gottfried Heinicke – auf „Beste 1,1 Geflügel“
(gestiftet 2018 – 3. Vergabe)

Amtsleiter (a.D.) Manfred Drews – auf Geflügel und Kaninchen
(gestiftet 2016 – 5. Vergabe)

**Preisrichter 21. Elstertalschau
Kreisverbandsschau Rassegeflügel Bad Liebenwerda
offene Vereinskaninchenschau**

Gert Anders Bahnhofstraße 10 Tel. (03533) 60740
04934 Hohenleipisch

Kaninchen Nr. 1 – 25

Eric Harting Gliechower Straße 15 Tel. (035439) 450
03205 Calau

Nr. 82 - 176

Sascha Leuschner Kurzer Weg 5 Tel. (035752) 30905
01945 Guteborn

Nr. 6 - 31

Matthias Schutza Laubsdorfer Hauptstraße 9 Tel. (035605) 40086
03058 Neuhausen OT Laubsdorf

Nr. 216 - 302

Falk Stübner Bahnhofstraße 11 Tel. (0162) 3209081
01945 Hohenbocka

Nr. 32 - 81, 177 - 215

Jörg Trompke An der Dorfaue 25 Tel. (0162) 2749726
03130 Spremberg-Graustein

Nr. 1 - 5, 303 - 355

Bei Unstimmigkeiten sind ausschließlich die Preisrichterlisten ausschlaggebend!!

v	vorzüglich	BM	Bundesmedaille
hv	hervorragend	LVE	Landesverbandsehrenpreis
sg	sehr gut	KVE	Kreisverbandsehrenpreis
g	gut	SE	Sonderehrenpreis
b	befriedigend	E	Ehrenpreis
u	ungenügend	Z	Zuschlagpreis
nb	nicht befriedigend	SZ	Sonderzuschlagpreis
o.B.	ohne Bewertungsnote/ohne Bewertung		
u.M.	unnatürliche Merkmale		

21. Elstertalschau

Allgemeine Schau

Volieren

Ziergeflügel

Tenebrosusfasan

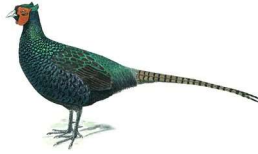

1.1

1 sg 93 E Bieß, Micheal

PR: Jörg Trompke

Blauer Ohrfasan



1.1

2 sg 93 Munzig, Rojin

1.1

3 sg 95 SE3 Bieß, Micheal

Stämme

Formentauben

Coburger Lerchen



1.1 - Gelercht

4 sg 94 Meyer, Wolfgang 30,00 €

5 sg 95 E Meyer, Wolfgang 30,00 €

Groß- und Wassergeflügel

Puten

Deutsche Puten

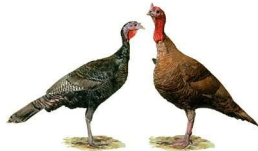

1.0 j - schwarz

PR: Sascha Leuschner

6 sg 94 E Jarick, Peter

0.1 j - schwarz

7 sg 94 Jarick, Peter

Gänse

Pommerngänse



1.0 j - grau-gescheckt

8 hv 96 KVE Reiche, Nico

9 g 92 Reiche, Nico

0.1 j - grau-gescheckt

10 sg 94 Z Reiche, Nico

11 sg 93 Reiche, Nico

Fränkische Landgänse



1.0 j - blau

12 g 91 Kuntzsch, Sebastian

13 sg 94 Z Kuntzsch, Sebastian 70,00 €

1.0 a - blau

14 sg 95 ET Kuntzsch, Sebastian

0.1 j - blau

15 g 92 Kuntzsch, Sebastian 70,00 €

16 g 92 Kuntzsch, Sebastian 70,00 €

0.1 a - blau

17 sg 94 Z Kuntzsch, Sebastian

Enten

Warzenenten



1.0 j - braun-wildfarbig

18 sg 94 Z Sittel, Jens

19 sg 94 Sittel, Jens

20 hv 96 BM Sittel, Jens

21 sg 93 Sittel, Jens

0.1 j - braun-wildfarbig

22 sg 95 E Sittel, Jens

23 g 91 Sittel, Jens

24 leer Sittel, Jens

25 leer Sittel, Jens

26 leer Sittel, Jens

27 leer Sittel, Jens

Laufenten



1.0 j - weiß

28 u 0 Reiche, Nico

29 g 92 Reiche, Nico

0.1 j - weiß

30 sg 94 SE6 Reiche, Nico

31 sg 93 Reiche, Nico

Hühner

Orloff



1.0 j - mahagonifarbig

32 sg 94 Z Rudolph, Ulrich

0.1 j - mahagonifarbig

33 sg 93 Rudolph, Ulrich

34 v 97 EB Rudolph, Ulrich

35 sg 93 Rudolph, Ulrich

PR: Falk Stübner

Orpington



- 36 sg 93 Ruhl, Sandro
1.0 j - schwarz
- 37 sg 93 Z Ruhl, Sandro
0.1 j - schwarz
- 38 u 0 Ruhl, Sandro
0.1 j - gelb-schwarz gesäumt
- 39 o.B. Ruhl, Sandro
- 40 u 0 Ruhl, Sandro

Amrocks



- 41 sg 93 Z Hahndorf, Robin
1.0 j - gestreift
- 42 sg 93 Hahndorf, Robin
0.1 j - gestreift
- 43 sg 93 Hahndorf, Robin
- 44 sg 94 E Hahndorf, Robin
- 45 sg 93 Hahndorf, Robin
- 46 u 0 Hahndorf, Robin

Sundheimer



- 47 g 92 Ruhl, Sandro
1.0 j - weiß-schwarzcolumbia
- 48 g 91 Ruhl, Sandro
0.1 j - weiß-schwarzcolumbia
- 49 sg 93 Z Ruhl, Sandro

New Hampshire



- 50 sg 93 Ringel, Hans-Jürgen
1.0 j - goldbraun
- 51 sg 94 E Ringel, Hans-Jürgen
- 52 g 92 Hahndorf, Robin
0.1 j - goldbraun
- 53 sg 93 Hahndorf, Robin
- 54 sg 93 Hahndorf, Robin
- 55 sg 94 Z Ringel, Hans-Jürgen
- 56 sg 94 Ringel, Hans-Jürgen
- 57 o.B. Hahndorf, Robin
- 58 sg 94 Z Hahndorf, Robin
- 59 sg 93 Ringel, Hans-Jürgen
- 60 g 92 Hahndorf, Robin

Araucana



- 61 g 92 Ruhl, Sandro 20,00 €
1.0 j - wildfarbig
- 62 g 91 Ruhl, Sandro 20,00 €
- 63 sg 93 Z Ruhl, Sandro
0.1 j - wildfarbig
- 64 sg 93 Ruhl, Sandro

Cemani



- 65 sg 94 E Ruhl, Sandro
1.0 j - schwarz
- 66 leer Klembt, Lisa
- 67 leer Klembt, Lisa
0.1 j - schwarz
- 68 leer Klembt, Lisa
- 69 leer Klembt, Lisa
- 70 leer Klembt, Lisa
- 71 leer Klembt, Lisa

Nackthalshühner



- 72 u 0 Kramer, Annegret
1.0 j - weiß
- 73 u 0 Kramer, Annegret
- 74 sg 93 Kramer, Annegret
- 75 sg 94 E Kramer, Annegret
0.1 j - weiß
- 76 u 0 Kramer, Annegret
- 77 sg 93 Kramer, Annegret
- 78 sg 93 Kramer, Annegret
- 79 sg 93 Z Kramer, Annegret
- 80 b 90 Kramer, Annegret
- 81 sg 93 Z Kramer, Annegret

Zwerghühner

Zwerg-Cochin



- 82 sg 93 Schellschmidt, Martin
1.0 j - gold-weizenfarbig
- 83 sg 94 Z Schellschmidt, Martin
- 84 sg 94 Schellschmidt, Martin
0.1 j - gold-weizenfarbig
- 85 hv 96 LVE Schellschmidt, Martin
- 86 sg 93 Schellschmidt, Martin
- 87 sg 93 Schellschmidt, Martin
- 88 sg 94 Z Schellschmidt, Martin

PR: Eric Harting

Antwerpener Bartzwerge



- 89 sg 93 Walther, Fred
1.0 j - goldhalsig
- 90 u 0 Walther, Fred
0.1 j - goldhalsig
- 91 sg 94 Z Walther, Fred
- 92 g 92 Walther, Fred

Ükkeler Bartzwerge



		<i>1.0 j - wachtelfarbig</i>
93	g 91	Schellschmidt, H. und J. ZG
		<i>0.1 j - wachtelfarbig</i>
94	sg 94 Z	Schellschmidt, H. und J. ZG
95	sg 93	Schellschmidt, H. und J. ZG
96	sg 94	Schellschmidt, H. und J. ZG
97	sg 95 E	Schellschmidt, H. und J. ZG
98	sg 94	Schellschmidt, H. und J. ZG
		<i>1.0 j - silber-wachtelfarbig</i>
99	sg 94	Schellschmidt, H. und J. ZG
		<i>0.1 j - silber-wachtelfarbig</i>
100	sg 93	Schellschmidt, H. und J. ZG
101	sg 94	Schellschmidt, H. und J. ZG
102	sg 95 SE2	Schellschmidt, H. und J. ZG

Bassetten



		<i>1.0 j - wachtelfarbig</i>
103	leer	Klembt, Robby
104	leer	Klembt, Robby
		<i>0.1 j - wachtelfarbig</i>
105	leer	Klembt, Robby
106	leer	Klembt, Robby
107	leer	Klembt, Robby
108	leer	Klembt, Robby

Indische Zwerg-Kämpfer



		<i>1.0 j - fasanenbraun</i>
109	sg 94 Z	Eulitz, Andreas
110	sg 93	Eulitz, Andreas
		<i>0.1 j - fasanenbraun</i>
111	sg 93	Eulitz, Andreas
112	sg 95 E	Eulitz, Andreas

Zwerg-Brahma



		<i>1.0 j - gelb-schwarzcolumbia</i>
113	g 91	Reiche, Nico
		<i>0.1 j - gelb-schwarzcolumbia</i>
114	sg 93	Reiche, Nico
115	b 90	Reiche, Nico
116	sg 94 Z	Reiche, Nico
		<i>1.0 j - rebhuhnfarbig-gebändert</i>
117	g 91	Reiche, Nico
118	u 0	Reiche, Nico
		<i>0.1 j - rebhuhnfarbig-gebändert</i>
119	sg 94	Reiche, Nico
120	g 91	Reiche, Nico
121	sg 93	Reiche, Nico
122	sg 95 E	Reiche, Nico
		<i>1.0 j - blau-rebhuhnfarbig gebändert</i>
123	sg 93	Reiche, Nico
124	sg 94 Z	Reiche, Nico

0.1 j - blau-rebhuhnfarbig gebändert

125	g 92	Reiche, Nico
126	g 91	Reiche, Nico
127	sg 94	Reiche, Nico
128	g 92	Reiche, Nico

1.0 j - isabell-perlgrau gebändert

129	sg 93	Reiche, Nico
-----	-------	--------------

0.1 j - isabell-perlgrau gebändert

130	sg 95 SE5	Reiche, Nico
131	sg 94	Reiche, Nico
132	sg 94	Reiche, Nico

Zwerg-Australorps



		<i>1.0 j - schwarz</i>	
133	u 0	Gresch, Christine	15,00 €
		<i>0.1 j - schwarz</i>	
134	u 0	Gresch, Christine	
135	u 0	Gresch, Christine	
136	sg 94 Z	Gresch, Christine	

Zwerg-Sussex



		<i>1.0 j - grausilber</i>
137	sg 94 Z	Walther, Fred
138	b 90	Walther, Fred
139	sg 93	Walther, Fred
		<i>0.1 j - grausilber</i>
140	sg 94	Walther, Fred
141	sg 95 E	Walther, Fred

Deutsche Zwerg-Lachshühner



		<i>1.0 j - lachsfarbig</i>
142	b 90	Weber, Binia
143	sg 94 Z	Weber, Binia
144	g 91	Lorenz, Roland
		<i>0.1 j - lachsfarbig</i>
145	sg 94	Weber, Binia
146	sg 93	Weber, Binia
147	sg 94 Z	Lorenz, Roland
148	g 91	Lorenz, Roland
149	g 91	Weber, Binia
150	sg 93	Weber, Binia
151	hv 96 ET	Lorenz, Roland

Deutsche Zwerg-Wyandotten



		<i>1.0 j - weiß</i>
152	sg 94 Z	Müller, Pierre
153	sg 94	Müller, Pierre
154	g 91	Müller, Pierre
		<i>0.1 j - weiß</i>
155	sg 95 E	Müller, Pierre
156	g 92	Müller, Pierre
157	sg 94	Müller, Pierre
158	sg 93	Müller, Pierre
159	sg 95 E	Müller, Pierre

Kat.-Nr.:	Bewertung:	Aussteller:	Vkpr.:
		<i>1.0 j - gestreift</i>	
160	sg 93	Hildebrandt, Werner	
161	sg 93	Hildebrandt, Werner	
		<i>0.1 j - gestreift</i>	
162	sg 94	Hildebrandt, Werner	
163	sg 94 Z	Hildebrandt, Werner	
164	sg 93	Hildebrandt, Werner	
165	sg 93	Hildebrandt, Werner	
		<i>1.0 j - silber-schwarz gesäumt</i>	
166	b 90	Sittel, Dana	
167	b 90	Sittel, Dana	
168	u 0	Sittel, Dana	
169	u 0	Sittel, Dana	
170	b 90	Sittel, Dana	
171	g 91 Z	Sittel, Dana	
		<i>1.0 j - schwarz-weiß gescheckt</i>	
172	sg 95 E	Käthner, Harry	
		<i>0.1 j - schwarz-weiß gescheckt</i>	
173	sg 94	Käthner, Harry	
174	sg 94	Käthner, Harry	
175	v 97 EB	Käthner, Harry	
176	sg 95	Käthner, Harry	

Deutsche Zwerg-Reichshühner



1.0 j - weiß-schwarzcolumbia

PR: Falk Stübner

177	sg 93	Jarick, Peter	
		<i>0.1 j - weiß-schwarzcolumbia</i>	
178	sg 94 E	Jarick, Peter	
		<i>1.0 j - birkenfarbig</i>	
179	sg 94	Jarick, Peter	
180	sg 95 SE4	Jarick, Peter	
181	b 90	Jarick, Peter	
		<i>0.1 j - birkenfarbig</i>	
182	sg 94	Jarick, Peter	
183	sg 93	Jarick, Peter	
184	sg 93	Jarick, Peter	
185	hv 96 LVE	Jarick, Peter	
		<i>1.0 j - gestreift</i>	
186	g 92	Jarick, Peter	
		<i>0.1 j - gestreift</i>	
187	sg 93 Z	Jarick, Peter	

Zwerg-Welsumer

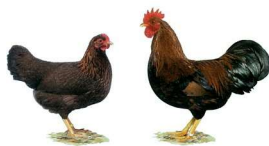

1.0 j - rost-rebhuhnfarbig

188	sg 94 E	Jarick, Peter	
		<i>0.1 j - rost-rebhuhnfarbig</i>	
189	sg 94	Jarick, Peter	

Zwerg-New Hampshire



1.0 j - goldbraun

190	sg 93	Herrchen, Dieter	
191	sg 93	Herrchen, Dieter	
		<i>0.1 j - goldbraun</i>	
192	sg 94 Z	Herrchen, Dieter	
193	sg 93	Herrchen, Dieter	
194	sg 95 SE1	Herrchen, Dieter	

Kat.-Nr.:	Bewertung:	Aussteller:	Vkpr.:
195	sg 94 Z	Herrchen, Dieter	
196	sg 93	Herrchen, Dieter	
197	sg 94	Herrchen, Dieter	
198	sg 95 E	Herrchen, Dieter	
199	sg 93	Herrchen, Dieter	
200	hv 96 ET	Herrchen, Dieter	
201	sg 93	Herrchen, Dieter	
202	sg 93	Herrchen, Dieter	
203	sg 94	Herrchen, Dieter	

Zwerg-Seidenhühner mit Bart



1.0 j - weiß

204	u 0	Werner, Andreas	
205	u 0	Werner, Andreas	
		<i>0.1 j - weiß</i>	
206	u 0	Werner, Andreas	
207	g 91 Z	Werner, Andreas	
		<i>1.0 j - gelb</i>	
208	o.B.	Werner, Andreas	
209	u 0	Werner, Andreas	
		<i>0.1 j - gelb</i>	
210	u 0	Werner, Andreas	
211	o.B.	Werner, Andreas	

Zwerg-Hamburger



1.0 j - silberlack

212	sg 93	Rentsch, Veit	
		<i>0.1 j - silberlack</i>	
213	sg 93	Rentsch, Veit	
214	sg 93	Rentsch, Veit	
215	sg 94 Z	Rentsch, Veit	

Japanische Legewachtel



1.0 j - wildfarbig

216	g 92 Z	Dörschel, Bernd	
217	g 91	Dörschel, Bernd	
218	b 90	Richter, Natalie	
219	g 91	Richter, Natalie	
220	b 90	Mauer, Raik	
221	g 91	Mauer, Raik	
222	g 92 Z	Richter, Natalie	
223	g 92 Z	Richter, Natalie	
224	sg 93 E	Mauer, Raik	
225	g 92 Z	Mauer, Raik	
226	g 92 Z	Richter, Natalie	
227	g 91	Richter, Natalie	
228	g 92 Z	Mauer, Raik	
229	sg 94 ET	Richter, Natalie	
230	b 90	Richter, Natalie	
231	sg 93 E	Dörschel, Bernd	5,00 €
232	g 92 Z	Dörschel, Bernd	5,00 €
233	b 90	Richter, Natalie	
234	sg 94 KVE	Richter, Natalie	
235	sg 93 E	Dörschel, Bernd	5,00 €
236	g 91	Dörschel, Bernd	5,00 €

PR: Matthias Schutza

Kat.-Nr.:	Bewertung:	Aussteller:	Vkpr.:
		<i>0.1 j - wildfarbig</i>	
237	b 90	Richter, Natalie	
238	g 91	Mauer, Raik	
239	o.B.	Mauer, Raik	
240	g 91	Dörschel, Bernd	
241	sg 93 SZ1	Dörschel, Bernd	
242	u 0	Richter, Natalie	
243	g 92 Z	Richter, Natalie	
244	g 91	Mauer, Raik	
245	sg 93 E	Mauer, Raik	
246	g 92 Z	Dörschel, Bernd	
247	o.B.	Dörschel, Bernd	
248	g 91	Richter, Natalie	
249	g 91	Richter, Natalie	
250	g 91	Mauer, Raik	
		<i>1.0 j - braun-wildfarbig</i>	
251	g 91	Richter, Nadine	
252	b 90	Richter, Nadine	
253	g 91	Richter, Nadine	
254	g 92 Z	Richter, Nadine	
		<i>0.1 j - braun-wildfarbig</i>	
255	b 90	Richter, Nadine	
256	b 90	Richter, Nadine	
257	sg 93 E	Richter, Nadine	
258	b 90	Richter, Nadine	
259	u 0	Richter, Nadine	
260	g 92 Z	Richter, Nadine	
		<i>1.0 j - gelb-wildfarbig</i>	
261	g 91	Gohle, Christiane	5,00 €
262	g 91	Gohle, Christiane	5,00 €
263	g 92 Z	Richter, Annalena	
264	g 91	Richter, Annalena	
265	b 90	Gohle, Christiane	5,00 €
266	b 90	Gohle, Christiane	5,00 €
267	u 0	Richter, Mirko	
268	b 90	Richter, Mirko	
269	g 91	Richter, Annalena	
270	b 90	Richter, Annalena	
271	b 90	Gohle, Christiane	5,00 €
272	b 90	Gohle, Christiane	5,00 €
273	g 91	Richter, Mirko	
274	b 90	Richter, Mirko	
275	g 91	Richter, Annalena	
276	b 90	Richter, Annalena	
277	b 90	Richter, Mirko	
278	b 90	Richter, Mirko	
279	b 90	Richter, Annalena	
		<i>0.1 j - gelb-wildfarbig</i>	
280	g 91	Richter, Annalena	
281	o.B.	Richter, Annalena	
282	g 91	Richter, Mirko	
283	b 90	Richter, Mirko	
284	sg 93 Po1	Richter, Annalena	
285	b 90	Richter, Annalena	
286	sg 95 EB	Richter, Mirko	
287	sg 94 E	Richter, Mirko	
288	b 90	Richter, Annalena	
289	g 91	Richter, Annalena	
290	g 91	Gohle, Christiane	
291	b 90	Gohle, Christiane	
292	b 90	Richter, Annalena	
293	b 90	Richter, Annalena	
294	b 90	Gohle, Christiane	
295	sg 93 E	Gohle, Christiane	
		<i>1.0 j - weiß</i>	
296	g 91	Richter, Mirko	

Kat.-Nr.:	Bewertung:	Aussteller:	Vkpr.:
297	b 90	Richter, Mirko	
298	b 90	Richter, Mirko	
		<i>0.1 j - weiß</i>	
299	g 92 Z	Richter, Mirko	
300	b 90	Richter, Mirko	
301	b 90	Richter, Mirko	
302	g 92 Z	Richter, Mirko	

Tauben

Formentauben

Texaner



0.1 j - Rotfahl

303	sg 94 Z	Kuntzsch, Pascal	PR: Jörg Trompke 22,00 €
304	sg 93	Kuntzsch, Pascal	22,00 €

0.1 j - Rotfahl-gehämmert

Mährische Strasser



1.0 a - Stahlblau ohne Binden

305	sg 93	Kuntzsch, Pascal
306	v 97 EB	Kuntzsch, Pascal

0.1 a - Stahlblau ohne Binden

Luchstauen

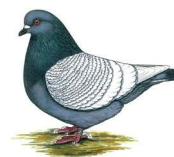

0.1 j - Gelb mit weißen Binden

307	leer	Koßagk, Dietmar
308	leer	Koßagk, Dietmar
309	leer	Koßagk, Dietmar
310	leer	Koßagk, Dietmar

Huhntauben

Deutsche Modeneser Schiatti



1.0 j - Blau mit weißen Binden

311	sg 93	Meyer, Wolfgang
312	sg 94 Z	Meyer, Wolfgang
313	g 91	Meyer, Wolfgang
		<i>1.0 a - Blau mit weißen Binden</i>
314	g 92	Meyer, Wolfgang
		<i>0.1 j - Blau mit weißen Binden</i>
315	sg 93	Meyer, Wolfgang
316	sg 93	Meyer, Wolfgang
317	hv 96 E	Meyer, Wolfgang
		<i>0.1 a - Blau mit weißen Binden</i>
318	sg 94 Z	Meyer, Wolfgang

Farbentauben

Sächsische Weißschwänze



- 1.0 a - Kupfer
 319 sg 94 Kuntzsch, Sebastian
 0.1 a - Kupfer
 320 sg 95 Z Kuntzsch, Sebastian

Sächsische Storchartauben



- 1.0 j - Rot
 321 hv 96 KVE Kuntzsch, Pascal
 1.0 a - Rot
 322 sg 94 Kuntzsch, Pascal
 0.1 j - Rot
 323 sg 94 Z Kuntzsch, Pascal
 0.1 a - Rot
 324 sg 93 Kuntzsch, Pascal

Sächsische Brüster



- 1.0 j - Schwarz
 325 sg 93 Kuntzsch, Sebastian
 1.0 a - Schwarz
 326 sg 95 E Kuntzsch, Sebastian
 0.1 j - Schwarz
 327 sg 94 Kuntzsch, Sebastian
 0.1 a - Schwarz
 328 sg 94 Kuntzsch, Sebastian

Sächsische Flügeltauben



- 1.0 a - Schwarz mit weißen Binden
 329 sg 93 Z Kuntzsch, Pascal
 0.1 a - Schwarz-weiß geschuppt
 330 g 92 Kuntzsch, Pascal

Sächsische Flügeltauben mit Rundhaube



- 1.0 j - Schwarz-weiß geschuppt
 331 sg 94 S22 Kuntzsch, Pascal
 1.0 a - Schwarz-weiß geschuppt
 332 g 92 Kuntzsch, Pascal
 0.1 j - Schwarz-weiß geschuppt
 333 sg 94 Kuntzsch, Pascal
 0.1 a - Schwarz-weiß geschuppt
 334 g 92 Kuntzsch, Pascal

Strukturtauben

Chinesentauben



- 1.0 j - Schwarz
 335 sg 94 Jähnigen, Klaus
 336 sg 94 Jähnigen, Klaus
 337 sg 94 Z Jähnigen, Klaus
 1.0 a - Schwarz
 338 sg 94 Jähnigen, Klaus
 339 sg 93 Jähnigen, Klaus
 340 sg 93 Jähnigen, Klaus
 0.1 j - Schwarz
 341 sg 95 Z Jähnigen, Klaus
 0.1 a - Schwarz
 342 g 92 Jähnigen, Klaus
 343 v 97 LVE Jähnigen, Klaus
 1.0 a - Gelb
 344 o.B. Jähnigen, Klaus
 345 sg 94 Jähnigen, Klaus
 346 hv 96 E Jähnigen, Klaus
 347 sg 94 Jähnigen, Klaus
 0.1 j - Gelb
 348 sg 94 Jähnigen, Klaus
 0.1 a - Gelb
 349 sg 95 Z Jähnigen, Klaus
 350 sg 94 Jähnigen, Klaus
 351 sg 94 Jähnigen, Klaus

Spielflugtauben

Rheinische Ringschläger



- 1.0 j - Blau mit schwarzen Binden
 352 g 92 Richter, Werner
 1.0 a - Blau mit schwarzen Binden
 353 o.B. Richter, Werner
 0.1 j - Blau mit schwarzen Binden
 354 sg 94 Richter, Werner
 0.1 a - Blau mit schwarzen Binden
 355 sg 95 Z Richter, Werner

Rassekaninchen

Käfig-Nr.	Geschl.	Täto rechts	Täto links	Bewertung	Verk.-preis	Sammlung
-----------	---------	-------------	------------	-----------	-------------	----------

Preisrichter: Gert Anders

Rasse: **Deutsche Riesen, eisengrau (DR) - Jungtiere**

Züchter: Peter Jarick

1	0,1	D433	5.2.34	8/5		Zuchtgruppe
2	0,1	D433	5.2.35	8/4		II
3	1,0	D433	5.2.22	8/5		32/19
4	1,0	D433	5.2.28	8/5		KVE

Wanderpokal

Rasse: **Deutsche Riesen, schwarz (DR) - Jungtiere**

Züchter: Peter Jarick

5	1,0	D433	3.2.20	8/4		Zuchtgruppe
6	1,0	D433	3.2.19	8/4		II
7	1,0	D433	3.2.21	8/4		
8	1,0	D433	3.2.23	nb		

Rasse: **Weißer Neuseeländer (WN)**

Züchter: Joachim Seidel

9	1,0	D433	3.2.20	96,5 ET		Zuchtgruppe
10		D433		leer		
11		D433		leer		
12		D433		leer		

Rasse: **Kalifornier (Kal) - Jungtiere**

Züchter: Andreas Werner

13	1,0	D433	6.2.1	8/3		Zuchtgruppe
14	0,1	D433	6.2.3	8/5		
15	0,1	D433	7.2.8	nb		
16	0,1	D433	7.2.9	nb		

Rasse: **Kalifornier (Kal) – Einzeltier / Jungtier**

Züchter: Andreas Werner

17	0,1	D433	7.2.10	8/5		
----	-----	------	--------	-----	--	--

Rasse: **Deutsche Kleinwiddler (DKIW)**

Züchter: Enrico Hähne

18	1,0	S114	3.2.13	94,0	40 €	Zuchtgruppe
19	0,1	S114	4.2.18	95,0	40 €	III
20	0,1	S114	2.2.10	95,5	40 €	380,0
21	0,1	S114	1.2.5	95,5	40 €	E

Rasse: **Zwerg-Widder, weiß RA (ZwW)**

Züchter: Enrico Hähne

22	1,0	S114	3.2.1	96,0		Zuchtgruppe
23	0,1	S114	3.2.3	96,0		II
24	0,1	S114	3.2.7	96,5		385,0
25	0,1	S114	3.2.8	96,5 E		EB

**Für die Unterstützung zu unserer 21. Elstertalschau
in Plessa bedanken wir uns recht herzlich bei:**

**LVM Versicherungen
Binia Weber
Waldstraße 26
04928 Plessa**

**Zahnarztpraxis Dr. E. Hänßgen
August-Bebel-Str. 3
04910 Elsterwerda**

**Bothur GmbH & Co. KG
Betriebsstätte Plessa – Andre Bothur
August-Bebel-Str. 1
04928 Plessa**

**Sparkasse Elbe-Elster
Sitz Finsterwalde**

**Amtsleiter Göran Schrey
Amt Plessa**

**Physiotherapie Kathrin Binder
Bahnhofstr. 3
04928 Plessa**

**Autohaus Kamenz
Christian Kamenz
Glück-Auf-Ring 6
04928 Plessa**

**Bücker Versicherungsmakler GmbH
Theo Bücker
Waldstr. 42
04928 Plessa**

**K & K Transportgesellschaft mbH
Wilhelm-Külz-Str. 21
01979 Lauchhammer**

**Hundels Bahnhof
Restaurant – Bar – Catering
Bahnhofstraße 6
01471 Radeburg**

Ausstellerverzeichnis 21. Elstertalschau in Plessa

Michael **Bieß**, Waldstraße 20, 04928 Plessa,
Tel. 03533/510225
Tenebrosusfasan, Blauer Ohrfasan

Bernd **Dörschel**, Döllingen, Gordener Str. 7,
04928 Plessa, Tel. 03533/511072
Japanische Legewachteln

Andreas **Eulitz**, Präsen, Flurweg 8,
04932 Röderland Indische Zwerg-Kämpfer

Christiane **Gohle**, Am Nordbahnhof 10,
04910 Elsterwerda
Japanische Legewachteln

Christine **Gresch**, Torgauer Straße , 04895 Koßdorf
Tel. 0173/8347255
Zwerg-Australorps

Robin **Hahndorf**, Reißdamm 19,
04910 Elsterwerda, Tel. 0174/1791286
Amrocks, New Hampshire

Enrico **Hähne**, Heinrich-Heine-Str. 7,
01471 Radeburg, 0173/5961548
Deutsche Kleinwidder, Zwergwidder

Dieter **Herrchen**, Breite Str. 38,
04910 Elsterwerda, Tel. 03533/163213
Zwerg-New Hampshire

Werner **Hildebrandt**, Poststraße 5, 04931 Möglenz
Tel. 0151/59248310
Deutsche Zwerg-Wyandotten

Klaus **Jähnigen**, Döllinger Straße 1, 04928 Plessa
Tel. 03533/5256
Chinesentauben

Peter **Jarick**, Hauptstraße 5, 04928 Plessa
Deutsche Riesen, Deutsche Puten,
Deutsche Zwerg-Reichshühner, Zwerg-Welsumer

Harry **Käthner**, Zobersdorfer Straße 10,
04931 Möglenz, Tel. 0171/8858332
Deutsche Zwerg-Wyandotten

Lisa **Klembt**, Denkmalplatz 2, 04932 Hirschfeld,
Tel. 01523/1964685
Cemani

Robby **Klembt**, Denkmalplatz 2, 04932 Hirschfeld,
Tel. 0171/8280506
Basetten

Annegret **Kramer**, Merzdorfer Str. 50,
04910 Elsterwerda, Tel. 0176/46642365
Nackthalshühner

Pascal **Kuntzsch**, Dorfstr. 13, 04931 Altenau,
Tel. 035342/870684
Texaner, Mährische Strasser, Sächsische Storcharten,
Sächsische Flügeltauben

Sebastian **Kuntzsch**, Dorfstr. 13, 04931 Altenau,
Tel. 035342/870684
Fränkische Landgänse, Sächsische Weißschwänze, Sächsische
Brüster

Roland **Lorenz**, Grödener Straße 4,
04932 Hirschfeld, Tel. 035343/60536
Deutsche Zwerg-Lachshühner

Raik **Mauer**, Berliner Str. 23, 04910 Elsterwerda
Japanische Legewachteln

Wolfgang **Meyer**, Gärtnerstraße 9,
01979 Lauchhammer, Tel. 03574/460145
Coburger Lerchen, Deutsche Modeneser

Pierre **Müller**, Zeischa, Bahnhofstr. 29,
04924 Bad Liebenwerda, Tel. 0174/6709583
Deutsche Zwerg-Wyandotten

Rojin **Munzig***, Nordstraße 5, 04928 Plessa
Blauer Ohrfasan

Nico **Reiche**, Dorfstraße 72, 04932 Gröden,
Tel. 0152/37282564
Pommerngans, Laufenten, Zwerg-Brahma,

Veit **Rentsch**, Hauptstr. 42, 01945 Frauendorf,
Tel. 035755/52122
Zwerg-Hamburger

Ausstellerverzeichnis 21. Elstertalschau in Plessa

Annalena **Richter***, Berliner Str. 23,
04910 Elsterwerda Japanische Legewachteln

Mirko **Richter**, Berliner Str. 23, 04910 Elsterwerda
Japanische Legewachteln

Nadine **Richter**, Berliner Str. 23,
04910 Elsterwerda Japanische Legewachteln

Natalie **Richter***, Berliner Str. 23,
04910 Elsterwerda Japanische Legewachteln

Werner **Richter**, Platz des Friedens 20a,
04928 Plessa, Tel. 03533/5274
Rheinische Ringschläger

Hans-Jürgen **Ringel**, Burxdorfer Str. 5,
04931 Weinberge, Tel. 035342/71880
New Hampshire

Ulrich **Rudolph**, Prösen, Flurweg 7,
04932 Röderland, Tel. 0152/27746465
Orloff

Sandro **Ruhl**, Großenhainer Straße 6,
04932 Hirschfeld, Tel. 0160/1128868
Orpington, Sundheimer, Araucana

Martin **Schellschmidt**, Schemmelstraße 15,
04928 Plessa, Tel. 0170/8017170
Zwerg-Cochin

ZG J. und H. **Schellschmidt**, Schemmelstraße 20,
04928 Plessa, Tel. 03533/510413
Ükkeler Bartzwerge,

Joachim **Seidel**, Kahla, Siedlung 13, 04928 Plessa
Tel. 03533/510113
Weiße Neuseeländer

Dana **Sittel**, Burxdorfer Str.13B, 04895 Brottewitz,
Tel. 0152/36205441
Deutsche Zwerg-Wyandotten

Jens **Sittel**, Burxdorfer Str.13B, 04895 Brottewitz,
Tel. 0173/1891331
Warzenenten

Fred **Walther**, Gorden, Mittelstraße 3,
03238 Gorden-Staupitz, Tel. 0173/4723407
Antwerpener Bartzwerge, Zwerg-Sussex

Binia **Weber**, Waldstraße 26, 04928 Plessa,
Tel. 03533/510955
Deutsche Zwerg-Lachshühner

Andreas **Werner**, An der Elstermühle 7,
04928 Plessa, Tel. 01522/8733366
Kalifornier, Zwerg-Seidenhühner

* **Jungzüchter**

**Für die Unterstützung unserer
21. Elstertalschau bedanken wir
uns bei:**

**Agrar GmbH Plessa „Elstertal“
Waldstraße 71-89
04928 Plessa**

und

**Mühle Schnelle
Gorden
Hohenleipischer Str. 5
03238 Gorden-Staupitz**